

## Konzultační hodiny

Zodpovídá každý vyučující.

Lze aktuálně měnit, případně oznamovat výpadek konzultačních hodin.

Studentům se zobrazují přímo v rozvrhu!

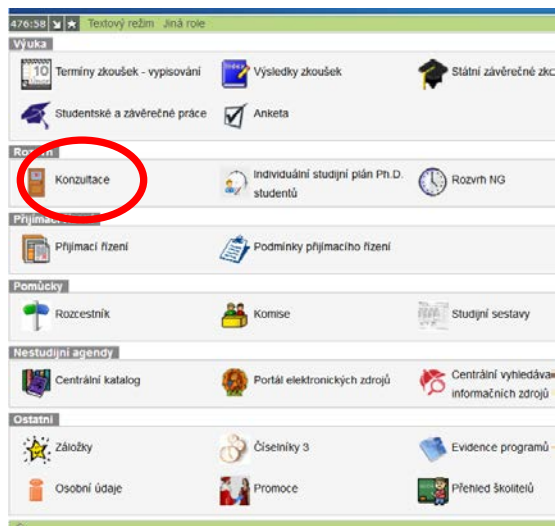

Po přihlášení do SIS jako „učitel - výsledky zkoušek, vypisování termínů a diplomek“ otevřít aplikaci „Konzultace“



V tomto kroku je třeba zvolit **umístění konzultace v prostoru**. První možnost je konzultace **nerozvrhovat do učebny**, což je vhodné v situaci, kdy konzultace probíhá v místnosti, I tabulce:

Budova	Učebny
ETF Černá 9 (RCER9)	VP MP C D E F G H PRAC KPSP KSZ I
Filosofická fakulta (RFF)	FF
Jabok (RJABOK)	JBK

Nejprve „nastavení“ semestru. Implicitně je nastaven semestr aktuální, resp. **semestr je tučně vyznačen**

„Přidat“ – buď „pravidelné konzultace“ (tj. každý týden ve stejnou dobu v daném semestru) nebo „nepřavidelné“ (jen pro určité dny).

„Nerozhovat do učebny“ – pravděpodobně standardně (nevolte zde ani PRAC ani KPSP ani nic jiného. Na to bude čas později)

Screenshot of the 'Pravidelné konzultace' application showing a timetable grid. The grid has columns for days of the week (Po, Út, St, Čt, Pá) and time slots (8:30, 9:15, 10:05, 11:00, 11:45, 13:30, 14:15, 15:10, 16:00, 16:50). A greyed-out cell is circled in red, indicating a consultation hour. The grid is for the 'Pravidelné konzultace' section.

Po otevření rozvrhu najet kurzorem na místo, kdy chci konzultační hodiny, a kliknout.

Otevře se menu se všemi důležitými informacemi (čtěte):

479:23 Přehled **Přidat** Nastavení

**Pravidelné konzultace** Nepravidelné konzultace

Zvolte čas začátku konzultace. Můžete zadat čas přímo ve formátu HH:MM (např. 9:15) nebo

Čas:

Zvolte čas konce konzultace. Opět je možné zadat přímo nebo volbou vyučovací hodiny, tent

Čas konce:

Den:

Pracovna:

Je třeba vše vyplnit (zde konečně vyplníte místo konzultací = PRACOVNA č. xxx) a „Pokračovat“.

V následující nabídce možno vybírat, zda mají být konzultační hodiny jen v období přednášek nebo vždy, resp. je možno zadat konzultační hodiny jen pro zkuškové období. „Pokračovat“.

179:39 Přehled **Přidat** Nastavení

**Pravidelné konzultace** Nepravidelné konzultace

/ tomto kroku je třeba zvolit konkrétní data, ve kterých bude konzultace probíhat. S ohledem na zvc ředvyplnit některou z těchto voleb:

<input type="checkbox"/>	12.2.2019	
<input type="checkbox"/>	19.2.2019	probíhá výuka
<input type="checkbox"/>	26.2.2019	probíhá výuka
<input type="checkbox"/>	5.3.2019	probíhá výuka
<input type="checkbox"/>	12.3.2019	probíhá výuka
<input type="checkbox"/>	19.3.2019	probíhá výuka
<input type="checkbox"/>	26.3.2019	probíhá výuka
<input type="checkbox"/>	2.4.2019	probíhá výuka
<input type="checkbox"/>	9.4.2019	probíhá výuka
<input type="checkbox"/>	16.4.2019	
<input type="checkbox"/>	23.4.2019	
<input type="checkbox"/>	30.4.2019	probíhá výuka
<input type="checkbox"/>	7.5.2019	probíhá výuka
<input type="checkbox"/>	14.5.2019	probíhá výuka
<input type="checkbox"/>	21.5.2019	probíhá výuka
<input type="checkbox"/>	28.5.2019	probíhá výuka
<input type="checkbox"/>	4.6.2019	
<input type="checkbox"/>	11.6.2019	
<input type="checkbox"/>	18.6.2019	
<input type="checkbox"/>	25.6.2019	
<input type="checkbox"/>	2.7.2019	
<input type="checkbox"/>	9.7.2019	

V další nabídce je možno přidat poznámku, sdělení atp. A „Založit“.

478:30 Přehled **Přidat** Nastavení  
Pravidelné konzultace Nepravidelné konzultace

Foto je poslední krok před založením záznamu o konzultaci. Zkontrolujte vypl. seznamu jednotlivých termínů na předchozím řádku.

Čas: 15:10 - 15:55

Učebna: bez učebny v rozvrhu - 415

Termíny: 4.6.2019, 11.6.2019, 18.6.2019, 25.6.2019, 2.7.2019, 9.7.2019

Termíny (zkráceně): 4.6.2019 - 24.9.2019

Popis: Pro studenty, kteří připravují diplomové práce.

Učitel: Dr. Ladislav Beneš

Založit



Zde možno dále editovat, přidat konzultační hodiny na jiný den či semestr.

479:52 Přehled Přidat Nastavení  
Učitel souhrn Učitel jednotlivě Učitel souhrn graficky Učitel jednotlivě graficky Katedra souhrn Katedra jednotlivě Katedra graficky

Vítejte v modulu Konzultace. Tento modul slouží k zadávání a úpravě údajů o konzultačních hodinách. Data jsou propojena s modulem

Pro editaci je vybrán **Letní semestr 2018/2019**. Pokud chcete měnit údaje za jiné období, je nutné vybrat jiný semestr. Hlavním tlačítkem přidat. Dále je možné seznam přepnout do režimu, kdy zobrazuje pouze budoucí konzultace.

Pro studenty, kteří připravují diplomové práce. Út 15:10 - 15:55 415 4.6.2019 - 24.9.2019

Univerz

Po kliknutí na lupu je možnost dalších úprav, případně „přidat instanci“, tj. nepravidelnou konzultaci. Nebo vše smazat.

479:52 Přehled Přidat Nastavení  
Učitel souhrn Učitel jednotlivě Učitel souhrn graficky Učitel jednotlivě

Popis: Pro studenty, kteří připravují diplomové práce.

Čas: 15:10 - 15:55

Den: Úterý

Učebna: bez učebny v rozvrhu - 415

Termíny: 4.6.2019, 11.6.2019, 18.6.2019, 25.6.2019, 2.7.2019, 9.7.2019

Termíny (zkráceně): 4.6.2019 - 24.9.2019

Učitel: Beneš Ladislav, Dr.

Akce: Upravit Přidat instanci Smazat

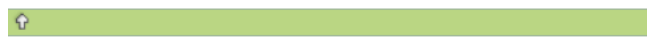

V/2019

LB